ROOM STORY maruichi HATORI

お子様からご年配の方まで
どなたでも楽しめる温かいお店を
これからも目指していきます！

雑貨とお洋服の店

maruichi羽鳥店
マルイチ

レディースアイテム

メンズアイテム

キッズ＆ベビー

食品＆お菓子

美容グッズ

おかげさまで
ありがとうございます！

1周年

∞ 1st Anniversary Fair ∞

感謝祭

2/22(土) 23(日) 24(月)

3日間限り

先着 PRESENT

各日先着100名様限定
当日税込2,500円以上
ご購入のお客様に
おやつセットプレゼント

※プレゼントはお一組様
1つ限りとさせていただきます。

3日間限り

当日税込2,500円以上
ご購入のお客様限定
ガラポンに挑戦!!

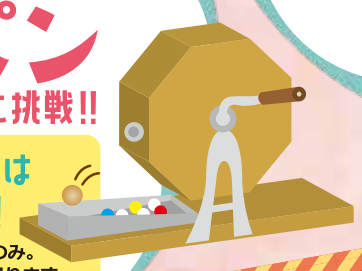

今回限定!!
小学生以下のお子様は
ご兄弟全員回せます！
※税込2,500円以上ご購入の場合のみ。
※ご自分で回せる年齢のお子様に限ります。

3日間限り

SPECIAL SALE

雑貨 お洋服 全品 **10%OFF!!** ※SALE品は除外

食品 全品 **5%OFF!!** ※SALE品は除外

※家具は対象外となります。

3日間限り

新規も対象

お買物いただいた
お客様全員に
5ポイントプレゼント

500円毎に1スタンプ！
すべて貯まると1,000円引の
商品券として使えます♪

※期間中お一人様１回限りと
させていただきます。

冬物ファイナルSALE開催中！
お洋服・帽子・ストール・季節家電・ブランケットなど
いろいろ最終価格の早いもの勝ち！

※広告の内容は羽鳥店のみ実施いたします。

キッチンカーも来るよ！

2/22(土)

La coeur（ラ・クール）
crepe&gateau
〈クレープ〉
看板メニュー、新食感の
バターホットクレープは
「サクッ、もちっ、じゅわ～」の
生地だけでも美味しい！

2/23(日) 24(月)

ROYAL KEBAB（ロイヤルケバブ）
〈ケバブ〉
車内で丁寧に焼いた
カリッとジューシーな
焼きたてケバブは絶品！
くせになる美味しさ。

※天候・キッチンカーさんの都合により、予告無く中止となる場合もございます。ご了承くださいませ。

ROOM STORY maruichi HATORI
～お部屋に小さな物語を～
羽鳥店
雑貨とお洋服のお店

Instagram
LINE@

インナー・下着
取り扱い
はじめました！

藁科街道沿い
安西橋から
車で５分です

静岡市葵区羽鳥3丁目5-20 ☎(054)297-4101
AM10:00～PM7:00まで 駐車場23台
毎週火曜日定休